

# Stadt Peine

Bebauungsplan Nr. 26  
Nach § 9 BBauG.  
„Kerner Platz“

Gemeinde Peine  
Kreis Peine  
Reg.-Bezirk Hildesheim  
Gemarkung Peine  
Flur 9  
Maßstab 1:500

## Legende der Planungsunterlage

- Wohnhaus
- sonstige Gebäude
- Grenze des Planungsbereiches
- Flurstücksgrenze

## Legende der Planung

- Straßen- bzw. Flurstücksgrenze aufzuheben
- Straßen- u. Freiflächengrenze festzusetzen
- Fahrbahn- u. Fußwegbegrenzung
- Straßenfläche
- Grünfläche

Bestandteile der Planung sind:

- 1. Bauungsplan
- 1. Bestandsverzeichnis
- + Begründung

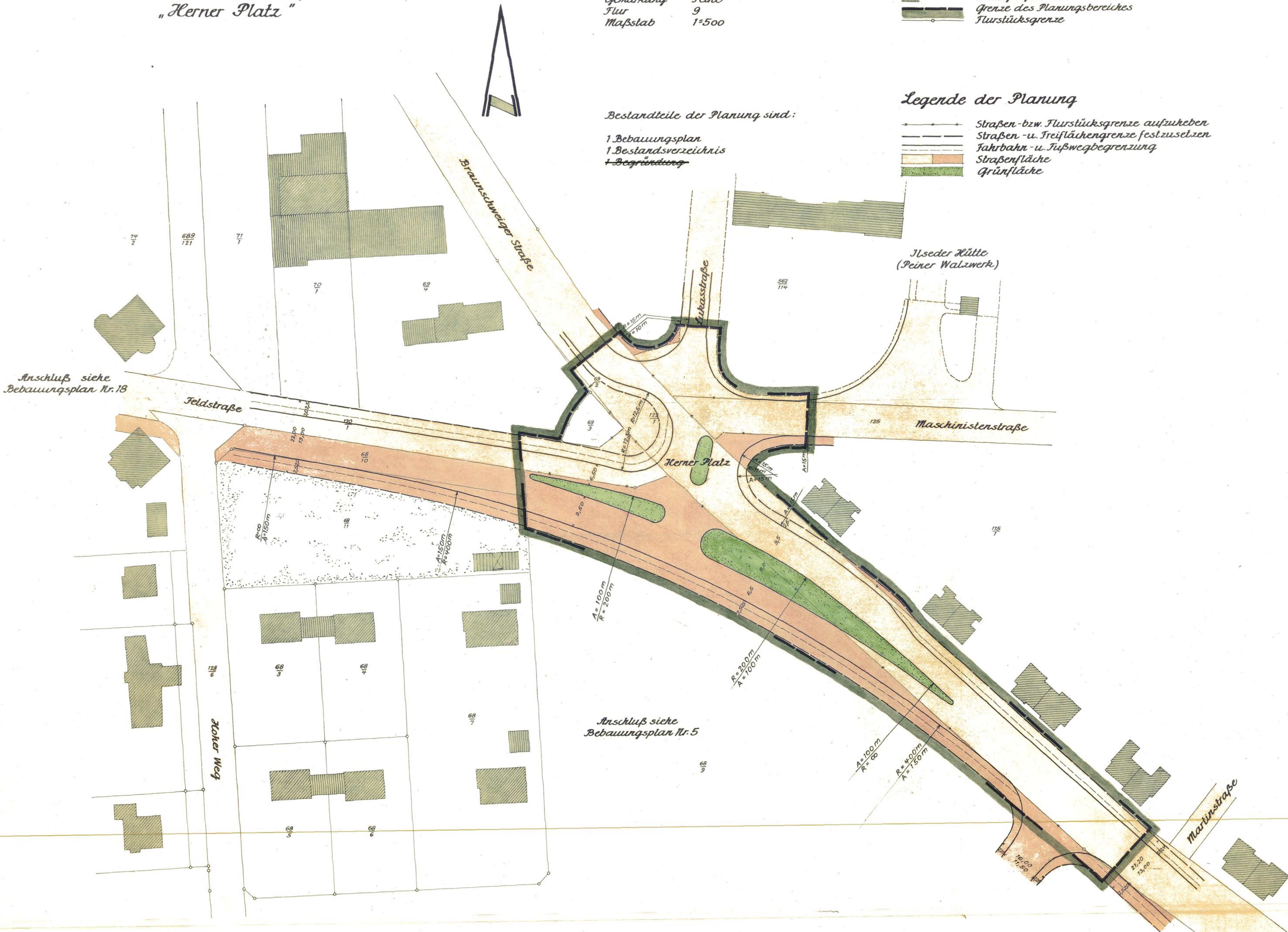

Die Darstellung des gegenwärtigen Zustandes wird als richtig bescheinigt  
Peine, den 28. Mai 1963

*Keinert*  
Öffentl. best. Verm.-Ing.

Aufgestellt: Peine, den 28. Mai 1963  
Stadtbauamt  
Abt. Stadtplanung

Stadtbaurat  
*[Signature]*

Der Entwurf des Bauungsplanes wurde in der Sitzung des Rates der Stadt Peine am 4. Juli 1963 beschlossen

*Pohlke* Bürgermeister i.V.  
*Wink* Stadtdirektor

Öffentlich ausgelegt vom 29. Juli 1963 bis einschließlich 28. August 1963

*Wink* Stadtdirektor

Dieser Plan wurde in der Sitzung des Rates der Stadt Peine am 2. April 1964 gemäß § 10 BBauG. als Satzung beschlossen.

*Arnygün* Bürgermeister  
*Wink* Stadtdirektor

## Genehmigungsvermerk

Genehmigt  
gem. § 11 des Bundesgesetzes vom 23. 6. 1950 (GGBl. I S. 341) nach Maßgabe meiner Verfügung vom heutigen Tage: HSB. Peine 41. 3 (26)

Peine, den 8. Juli 1964  
Der Regierungspräsident  
Auftrage  
*[Signature]*

Genehmigung und öffentliche Auslegung ortsüblich bekanntgemacht  
Peine, den 24. Juli 1964

*Wink* Stadtdirektor

Sachbearbeiter: Peine, Stadtbauoberinspektor

Gezeichnet: Klemm, Vermessungstechniker