

Stadt Peine

Bebauungsplan Nr. 48 - nach § 9 BBauG Schul- u. Kirchenzentrum Peine-Süd

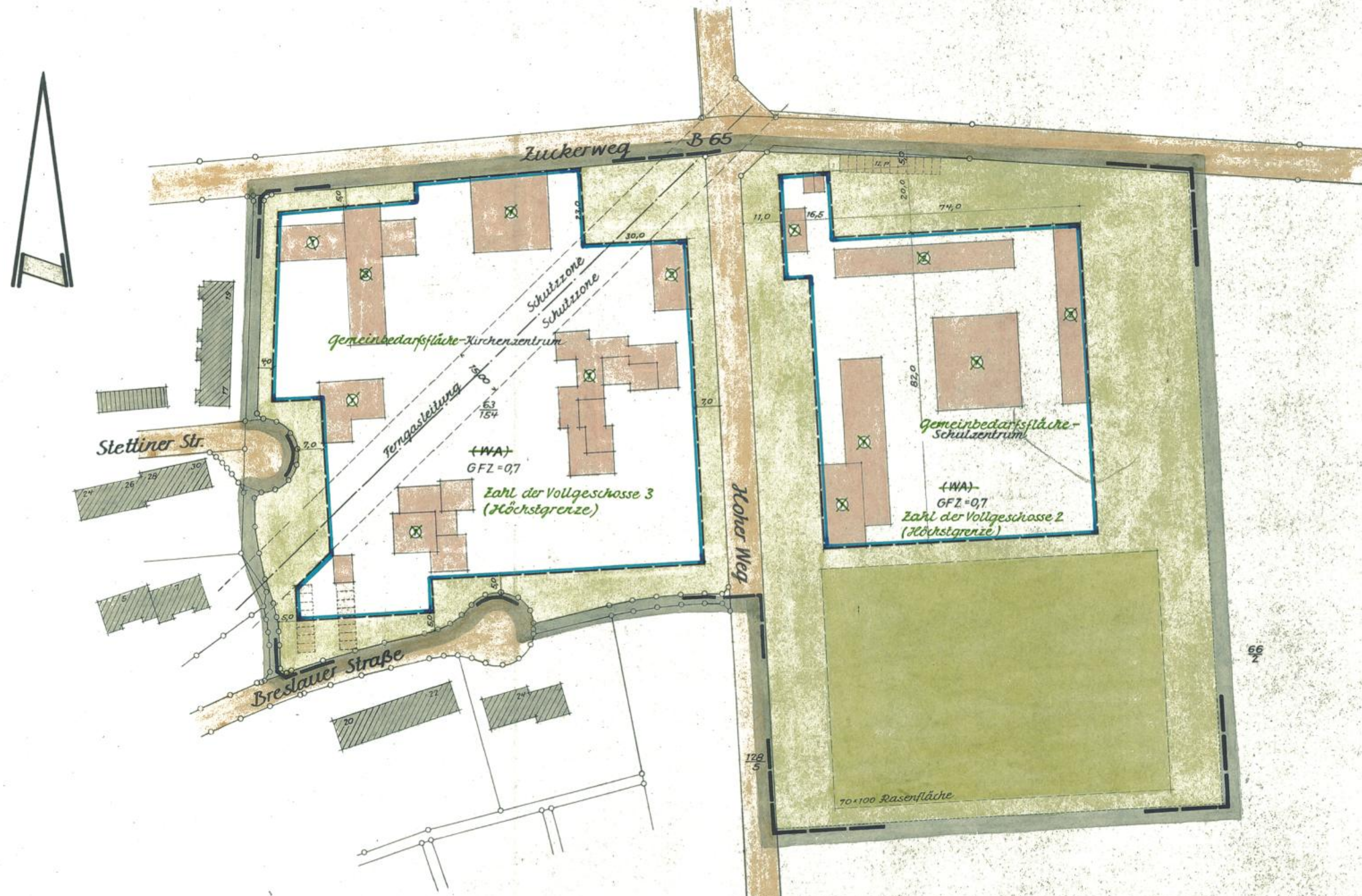

Gemeinde Peine
Kreis Peine
Reg.-Bezirk Hildesheim
Gemarkung Peine
Flur 9
Maßstab 1:1000

Bestandteile der Planung sind
1 Bebauungsplan

Legende der Planungsunterlage

- Wohnhaus
- Garage
- Flurstücksgrenze
- Grenze des Planungsbereiches
- Ferngasleitung

Legende der Planung

- Bebauung mit Geschosshöhe
- neue Flurstücksgrenze
- Baugrenze

Art der baulichen Nutzung

(WA) - allgemeines Wohngebiet - gem. § 4 BauNutzungsverordnung v. 26.6.62
Gemeinbedarfsfläche

Maß der baulichen Nutzung

③ Zahl der Vollgeschosse (Höchstmaß)
GFZ=0,7 Geschosflächenzahl

Der Bebauungsplan wurde gemäß Verfügung
des Herrn Regierungspräsidenten in Hildesheim
IHSB. Pei. 41. 3 (48) vom 30. 10. 1964 berichtigt.
Peine, den 11. Nov. 1964

Die Darstellung des gegenwärtigen Zu-
standes wird als richtig bescheinigt
Peine, den 28. November 1963

Klingert
Öff. best. Verm.-Ing.

Aufgestellt: Peine, den 28. Nov. 1963
Stadtbauamt
Abt. Stadtplanung

Große
Stadtbauamt

Der Entwurf wurde in der Sitzung
des Rates der Stadt Peine
am 9. Jan. 1964 beschlossen

Amey
Bürgermeister
Wink
Stadtdirektor

Öffentlich ausgelegt
vom 15. 6. 1964
bis einschließlich 14. 7. 1964

Wink
Stadtdirektor

Dieser Plan wurde in der Sitzung des
Rates der Stadt Peine am 17. 9. 1964
gemäß § 10 BBauG als Satzung beschlossen

Gall
Bürgermeister i.V.
Wink
Stadtdirektor

Genehmigungsvermerk

Genehmigt

gem. § 11 des Bundesbaugesetzes vom 23. 6.
1960 (BGBl. I S. 341) nach Maßgabe meiner
Verfügung vom heutigen Tage IHSB. Pei. 41. 3 (48)
Hildesheim, den 30. Oktober 1964
Der Regierungspräsident
Im Auftrage



Genehmigung und öffentliche Aus-
legung ortsüblich bekanntgemacht
am 13. Nov. 1964

Wink
Stadtdirektor

Sachbearbeiter: Kleine
Stadtbauoberinspektor

Gezeichnet: Klemm
Vermessungstechniker